

MERK:

Generelt vises det til forbehold i prospekt, vedlegg til kontrakt og kontrakt.

Løse møbler inngår ikke i leveransen.

Gang og bad har nedsenket himling. Det kan forekomme innkassing av tekniske anlegg ved behov.

Avvik fra viste løsninger samt de oppgitte arealer på boenhetens totalarealer og de enkelte rom vil kunne forekomme.

Arealer er regnet iht. NS 3940:2012. Bruksareal (BRA) for en bruksenhet er det arealet av bruksenheten som ligger innenfor omsluttende vegger. I BRA medregnes areal som opptas av vegger, rør, ledninger, sjakter, søyler, innredningsenheter o.l. innenfor bruksenheten.

Tegningen er veiledende. Endringer kan forekomme i detaljprosjektering. Endelig areal kan avvike noe fra tegning som følge av det ovennevnte.

Kjøkken på tegning er veiledende og angir utstrekning av kjøkkenet. Egne tegninger for kjøkken vil bli utarbeidet i samråd med kjøkkenkonsulent når leverandør er valgt.

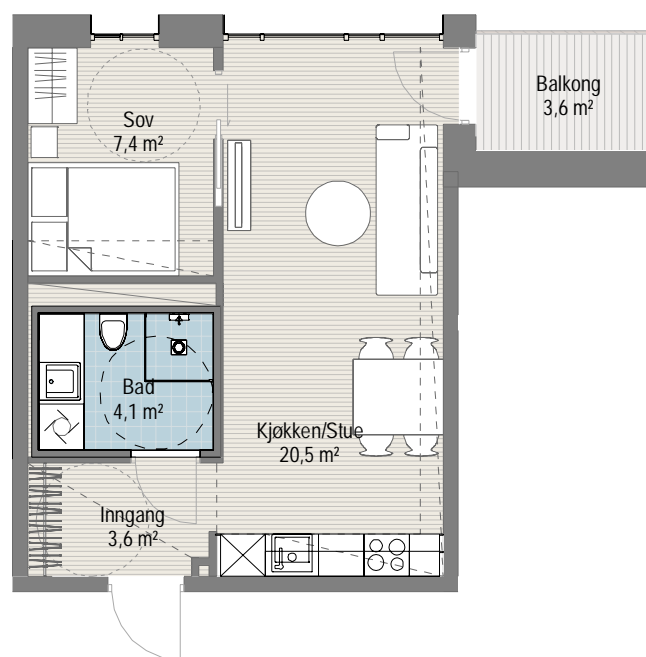

REV	BESKRIVELSE	DATO	SIGN	KNTR
-----	-------------	------	------	------

LOKALISERINGSFIGUR

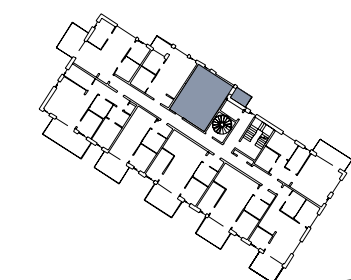
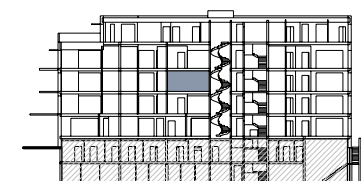

TILTAKSHAVER:

ENTREPRENDR:



PROSJEKTNAVN:
SMELTEVERKET 1

TEGN STATUS:
SALGSTEGNING FAG: **A**

KONSULENT PROSJEKTNR: T21136	SAKSB: LE	TEGN: LE	GNR:
--	---------------------	--------------------	------

PROSJEKTNR: T18099	TEGNINGSDATO: 01.06.22	KONTR: AAR	BNR:
------------------------------	----------------------------------	----------------------	------

TEGNINGSNAVN:
Salgstegninger

TEGNINGSNUMMER: 0309	REV:
--------------------------------	------

Leilighetsnr.	Type	Areal BRA	P-ROM
SV1 0309	2R	38,5 m ²	38,5 m ²

