

MERK:

Generelt vises det til forhold i prospekt, vedlegg til kontrakt og kontrakt.

Løse møbler inngår ikke i leveransen .

Gang og bad har nedsenket himling. Det kan forekomme innkassing av tekniske anlegg ved behov.

Avvik fra viste løsninger samt de oppgitte arealer på boenhetens totalarealer og de enkelte rom vil kunne forekomme.

Arealer er regnet iht. NS 3940:2012. Bruksareal (BRA) for en bruksenhet er det arealet av bruksenheten som ligger innenfor omsluttende vegger. I BRA medregnes areal som opptas av vegger, rør, ledninger, sjakter, søyler, innredningsenheter o.l. innenfor bruksenheten.

Tegningen er veiledende. Endringer kan forekomme i detaljprosjektering. Endelig areal kan avvike noe fra tegning som følge av det ovennevnte.

Kjøkken på tegning er veiledende og angir utstrekning av kjøkkenet. Egne tegninger for kjøkken vil bli utarbeidet i samråd med kjøkkenkonsulent når leverandør er valgt.

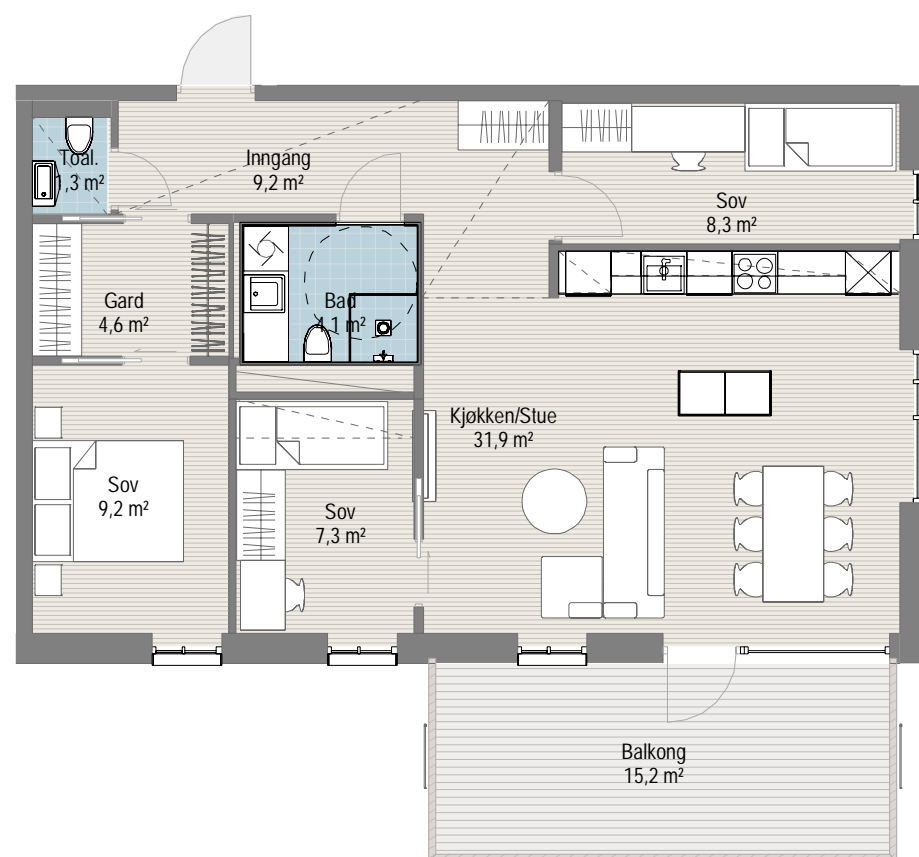

2	Byggheroppgradering av kjøkken	16.11.23		MJ
1	Inngangsdør åpringsøring - leilighet 0502	15.11.22		MJ
REV	BESKRIVELSE	DATE	SIGN	KNTR

LOKALISERINGSFIGUR

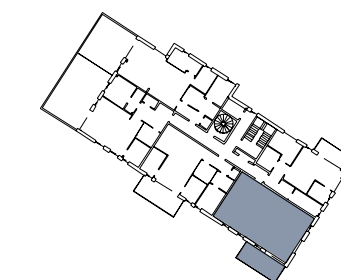

TILTAKSÅVER:

ENTREPRENØR:

TRG TAG ARKITEKTER AS
Kjøpmannsgata 14 / 7013 Trondheim
post@tagarkitekter.no

PROSJEKTNAVN:
LILLEBY

TEGN STATUS:
SALGSTEGNING FAG: **A**

KONSULENT PROSJEKTNR.: **T21136** SAKSØR: **LE** TEGN: **LE** GNR:

PROSJEKTNR.: **T18099** TEGNINGSDATE: **17.11.22** KONTR.: **AAR/MJ** BNR:

TEGNINGSNAVN:
Salgstegninger

TEGNINGSNUMMER:
0502 REV: **2**

Leilighetsnr.	Type	Areal BRA	P-ROM
SV1 0502	4R	80,7 m²	80,7 m²

