

Leilighet SV3 0702

Leilighetstype	4-roms
Etasje	7. etg
BRA-i	75,7 kvm
BRA-e	5 kvm
BRA	80,7 kvm
Terrasse/balkong	5,1 kvm



4-roms toppleilighet med vestvendt balkong

To lekre flislagte bad – det ene tilhører hovedsoverrommet og har badekar. Vindusflater på to sider som slipper inn mye lys. Innholdsrikt kjøkken med god plass til å kokkelere.

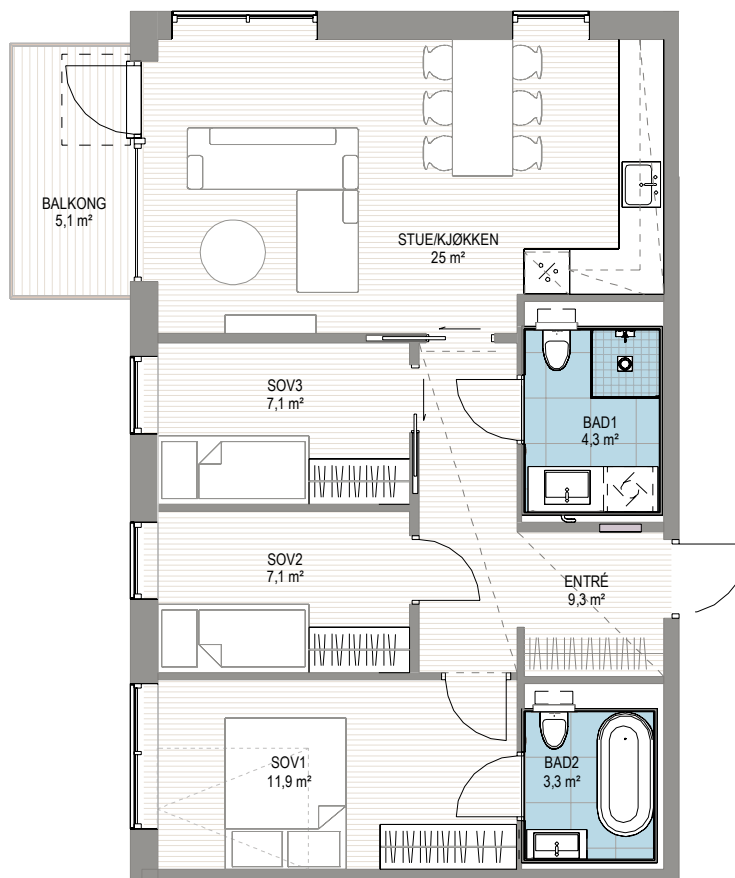

Forbehold:

Det tas forbehold om mulige justeringer i omfang nedforet himling, pga tekniske føringer. Arealer er beregnet ut i fra data-tegning og totalareal er oppgitt i BRA i hht NS3940. Tekniske forhold i bygningsmessig utførelse kan påvirke arealer i mindre grad.