

4-roms toppleilighet med stor sørvestvendt takterrasse

To lekre flislagte bad – det ene tilhører hovedsoverommet og har badekar. Innholdsrikt kjøkken som har rikelig med benkeplass og kjøkkenøy med koketopp. God plass til sofagruppe og spisebord.

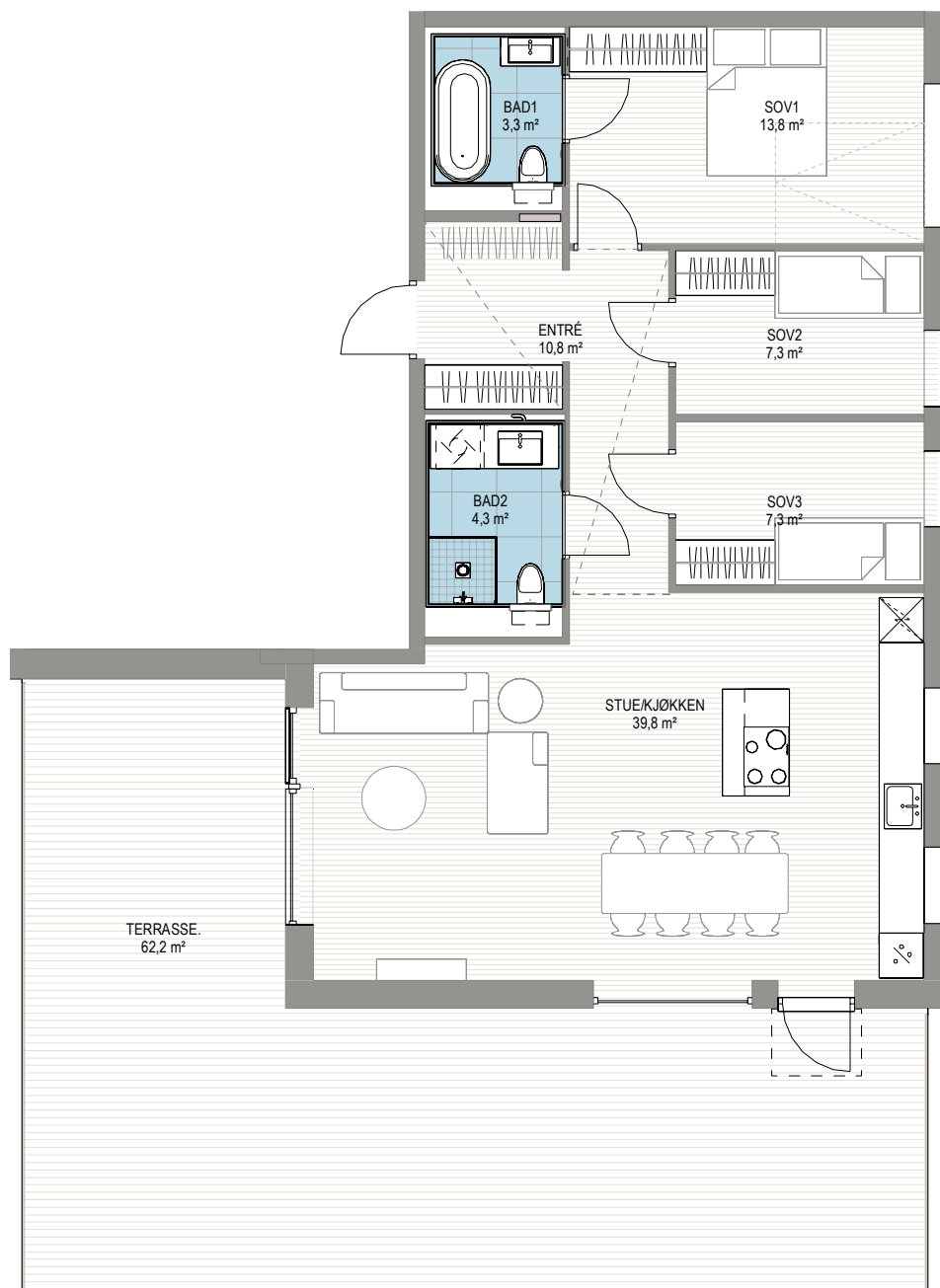

Leilighet SV3 0705

Leilighetstype	4-roms
Etasje	7. etg
BRA-i	94,1 kvm
BRA-e	5 kvm
BRA	99,1 kvm
Terrasse/balkong	62,2 kvm

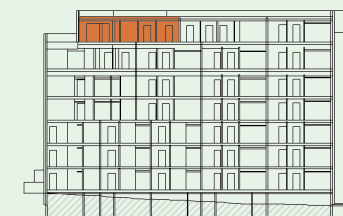

Forbehold:

Det tas forbehold om mulige justeringer i omfang nedforet himling, pga tekniske føringer. Arealer er beregnet ut i fra data-tegning og totalareal er oppgitt i BRA i hht NS3940. Tekniske forhold i bygningsmessig utførelse kan påvirke arealer i mindre grad.